



## ESTIMACIONES AGRÍCOLAS

Informe semanal al  
06 de septiembre de 2018



### ÍNDICE

- Temperaturas
- Precipitaciones
- Estado de las reservas hídricas
- Humedad y estado de los cultivos



## TEMPERATURAS

Las temperaturas medias de la última semana se dieron de acuerdo a lo esperado para la época del año, sin anomalías significativas. Se registraron heladas en toda la mitad sur del país, al igual que en toda la región cordillerana. Se destacan las mínimas de Maquinchao (-10°C) y La Quiaca (-8,1°C) y la de Coronel Pringles (-4,5°C) en la región pampeana. Por otro lado se registraron máximas superiores a los 35°C en diversas localidades de Chaco, Formosa, este de Salta y norte de Santiago del Estero y Santa Fe.

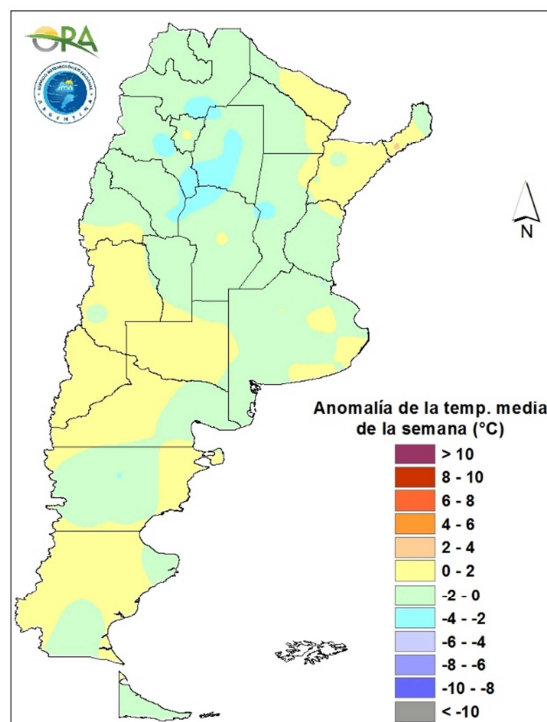

Anomalía de la temperatura media de la semana

Se prevén temperaturas superiores a las normales la mayor parte del territorio argentino durante los próximos siete días, particularmente en la región cordillerana del NOA. Solo en el NEA podrían darse por debajo de las normales, principalmente en Misiones. Actualmente un sistema de alta presión sobre el atlántico provoca la entrada de aire cálido del noroeste, trayendo como consecuencia un incremento térmico generalizado. Si bien se dará un leve descenso durante el fin de semana, la formación de un nuevo sistema de alta presión provocará que esta situación se mantenga hasta el miércoles próximo, cuando se dará el ingreso de un frente frío desde Patagonia.



## PRECIPITACIONES

Las precipitaciones de los últimos siete días se concentraron en la región del Litoral. Los acumulados rondaron los 35mm en toda la zona, con máximos locales en Bernardo de Irigoyen (105mm) y Concordia (81mm). Otras localidades que superaron los 50mm fueron Posadas, Monte Caseros e Iguazú. En el resto del país predominaron las áreas sin lluvias o con acumulados menores a los 10mm.

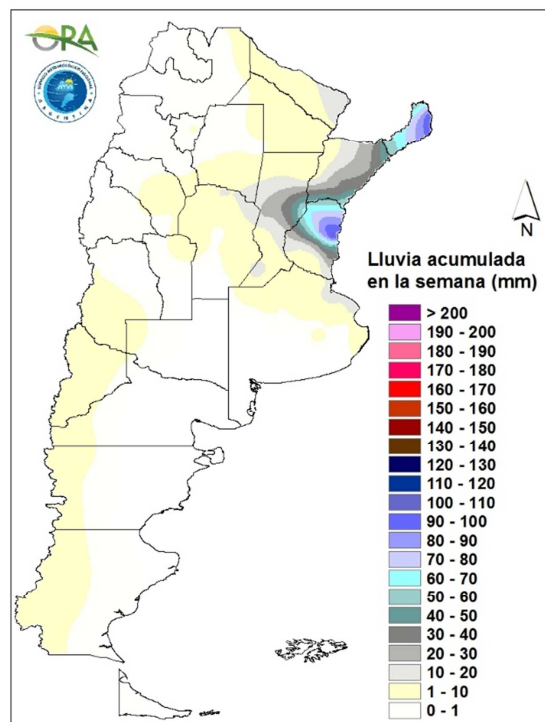

Precipitaciones acumuladas en la semana

Se prevén escasas precipitaciones durante los próximos siete días en el país. Entre domingo y miércoles de la próxima semana se esperan lluvias en La Pampa y el sur de la provincia de Buenos Aires. En el resto del país los acumulados serán escasos o nulos.

## ESTADO DE LAS RESERVAS HÍDRICAS

Los mapas corresponden a la estimación de contenido de agua en el primer metro de suelo para lotes de trigo. Valores locales de reservas superficiales pueden consultarse en [http://www.ora.gov.ar/camp\\_actual\\_reservas.php](http://www.ora.gov.ar/camp_actual_reservas.php). La mayor parte de Buenos Aires, Santa Fe, Corrientes y el oeste y sur de Entre Ríos tienen reservas adecuadas a óptimas. Algunas zonas del norte y este de Entre Ríos tienen reservas excesivas o excesos que mejorarían considerando la previsión de lluvias. Oeste y sur de Buenos Aires, este de La Pampa y Córdoba, se mantienen con reservas regulares a escasas y algunas zonas con sequía en Córdoba para las cuales no se prevé una mejora al ver pronóstico de precipitaciones para el país.

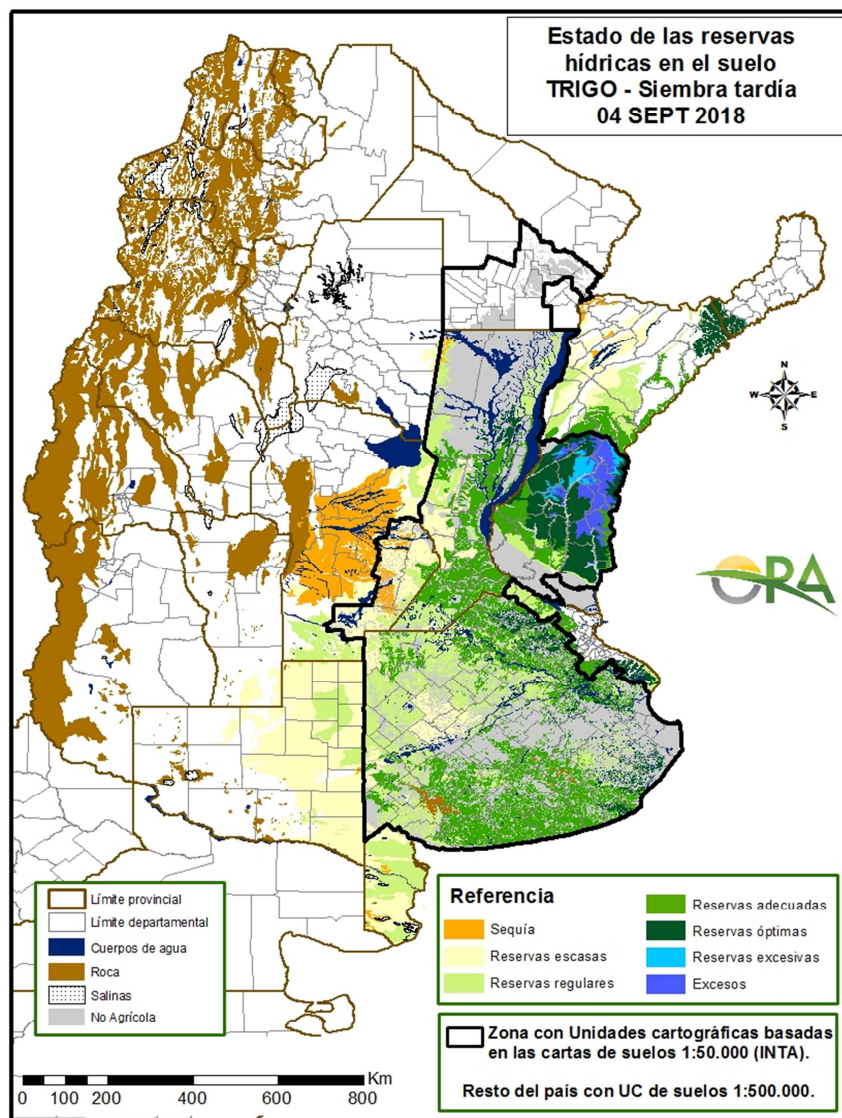

Mapa de reservas hídricas hecho a partir de datos meteorológicos del SMN y del INTA e información de suelos del INTA.



## EVOLUCIÓN DE LA SUPERFICIE SEMBRADA Y COSECHADA

| AVANCE DE LA COSECHA DE MAIZ  |       |                        |            |            |            |            |            |            |                             |                         |
|---|-------|------------------------|------------|------------|------------|------------|------------|------------|-----------------------------|-------------------------|
| CAMPAÑA: 2017/2018(*)   |       |                        |            |            |            |            |            |            |                             |                         |
| DELEGACION  |       | AREA<br>SEMBRADA<br>Ha | 02/08<br>% | 09/08<br>% | 16/08<br>% | 23/08<br>% | 30/08<br>% | 06/09<br>% | AREA<br>NO COSECHABLE<br>Ha | AREA<br>COSECHADA<br>Ha |
| Bahía Blanca  |       | 16.500                 | 80         | 100        | 100        | 100        | 100        | 100        | 12.423                      | 4.080                   |
| Bolívar   |       | 195.200                | 80         | 100        | 100        | 100        | 100        | 100        | 6.000                       | 189.200                 |
| Bragado   |       | 161.085                | 100        | 100        | 100        | 100        | 100        | 100        | 26.732                      | 134.350                 |
| Gral. Madariaga   |       | 126.200                | 100        | 100        | 100        | 100        | 100        | 100        | 4.060                       | 122.140                 |
| Junín   |       | 158.000                | 100        | 100        | 100        | 100        | 100        | 100        | 24.230                      | 133.770                 |
| La Plata  |       | 33.400                 | 99         | 100        | 100        | 100        | 100        | 100        | 15.250                      | 18.150                  |
| Lincoln   |       | 305.692                | 100        | 100        | 100        | 100        | 100        | 100        | 28.492                      | 277.200                 |
| Pehuajó   |       | 338.512                | 100        | 100        | 100        | 100        | 100        | 100        | 86.952                      | 251.560                 |
| Pergamino   |       | 185.027                | 100        | 100        | 100        | 100        | 100        | 100        | 2.517                       | 182.510                 |
| Pigüé   |       | 119.900                | 60         | 63         | 72         | 92         | 100        | 100        | 41.940                      | 77.960                  |
| Salliqueló  |       | 90.000                 | 85         | 100        | 100        | 100        | 100        | 100        | 54.120                      | 35.880                  |
| Tandil  |       | 269.100                | 58         | 67         | 75         | 77         | 98         | 100        | 145.415                     | 123.690                 |
| Tres Arroyos  |       | 244.664                | 46         | 61         | 70         | 75         | 89         | 100        | 62.407                      | 182.260                 |
| 25 de Mayo  |       | 229.070                | 98         | 100        | 100        | 100        | 100        | 100        | 76.780                      | 152.290                 |
| BUENOS AIRES  | 17/18 | 2.472.350              | 88         | 93         | 94         | 96         | 99         | 100        | 587.317                     | 1.885.040               |
|   | 16/17 | 2.308.200              | 89         | 91         | 91         | 91         | 93         | 94         |                             |                         |
| Laboulaye   |       | 484.000                | 100        | 100        | 100        | 100        | 100        | 100        | 75.030                      | 408.970                 |
| Marcos Juárez   |       | 428.992                | 100        | 100        | 100        | 100        | 100        | 100        | 28.905                      | 400.090                 |
| Río Cuarto  |       | 703.150                | 88         | 95         | 99         | 100        | 100        | 100        | 138.990                     | 564.160                 |
| San Francisco   |       | 705.000                | 100        | 100        | 100        | 100        | 100        | 100        | 170.250                     | 534.750                 |
| Villa María   |       | 476.200                | 98         | 100        | 100        | 100        | 100        | 100        | 211.560                     | 264.640                 |
| CORDOBA   | 17/18 | 2.797.342              | 97         | 99         | 100        | 100        | 100        | 100        | 624.735                     | 2.172.610               |
|   | 16/17 | 2.614.910              | 84         | 88         | 93         | 98         | 99         | 100        |                             |                         |
| Paraná  |       | 125.000                | 100        | 100        | 100        | 100        | 100        | 100        | 26.900                      | 98.100                  |
| Rosario del Tala  |       | 290.000                | 100        | 100        | 100        | 100        | 100        | 100        | 27.000                      | 263.000                 |
| ENTRE RIOS  | 17/18 | 415.000                | 100        | 100        | 100        | 100        | 100        | 100        | 53.900                      | 361.100                 |
|   | 16/17 | 382.500                | 100        | 100        | 100        | 100        | 100        | 100        |                             |                         |
| General Pico  |       | 318.700                | 100        | 100        | 100        | 100        | 100        | 100        | 194.220                     | 124.480                 |
| Santa Rosa  |       | 139.700                | 65         | 69         | 84         | 88         | 89         | 95         | 59.286                      | 76.390                  |
| LA PAMPA  | 17/18 | 458.400                | 86         | 88         | 94         | 95         | 96         | 98         | 253.506                     | 200.870                 |
|   | 16/17 | 479.000                | 77         | 77         | 78         | 81         | 86         | 89         |                             |                         |
| Avellaneda  |       | 216.400                | 60         | 75         | 75         | 87         | 100        | 100        | 132.471                     | 83.930                  |
| Cañada de Gómez   |       | 256.910                | 100        | 100        | 100        | 100        | 100        | 100        | 25.277                      | 231.630                 |
| Casilda   |       | 116.300                | 100        | 100        | 100        | 100        | 100        | 100        | -                           | 116.300                 |
| Rafaela   |       | 279.700                | 100        | 100        | 100        | 100        | 100        | 100        | 157.440                     | 122.260                 |
| Venado Tuerto   |       | 214.813                | 100        | 100        | 100        | 100        | 100        | 100        | 18.450                      | 196.360                 |
| SANTA FE  | 17/18 | 1.084.123              | 96         | 97         | 97         | 99         | 100        | 100        | 333.638                     | 750.480                 |
|   | 16/17 | 890.800                | 90         | 96         | 97         | 99         | 100        | 100        |                             |                         |
| CATAMARCA   |       | 9.350                  | 100        | 100        | 100        | 100        | 100        | 100        | 590                         | 8.760                   |
| CORRIENTES  |       | 10.000                 | 82         | 90         | 95         | 98         | 100        | 100        | -                           | 10.000                  |
| CHACO (Charata)   |       | 160.000                | 73         | 84         | 96         | 100        | 100        | 100        | 20.295                      | 139.710                 |
| CHACO (Pcia. R. S. Peña)  |       | 155.000                | 96         | 99         | 99         | 100        | 100        | 100        | 10.305                      | 144.700                 |
| FORMOSA   |       | 83.000                 | 75         | 90         | 98         | 100        | 100        | 100        | 615                         | 82.390                  |
| JUJUY   |       | 5.740                  | 100        | 100        | 100        | 100        | 100        | 100        | 615                         | 5.130                   |
| MISIONES  |       | 28.060                 | 80         | 95         | 98         | 100        | 100        | 100        | 1.220                       | 26.840                  |
| SALTA   |       | 289.170                | 100        | 100        | 100        | 100        | 100        | 100        | 19.680                      | 269.490                 |
| SAN LUIS  |       | 378.050                | 97         | 100        | 100        | 100        | 100        | 100        | 43.481                      | 334.570                 |
| SANTIAGO del ESTERO   |       | 195.000                | 100        | 100        | 100        | 100        | 100        | 100        | 24.600                      | 170.400                 |
| SGO del ESTERO (Quimilí)  |       | 560.000                | 100        | 100        | 100        | 100        | 100        | 100        | 94.464                      | 465.540                 |
| TUCUMAN   |       | 75.850                 | 100        | 100        | 100        | 100        | 100        | 100        | 5.289                       | 70.560                  |
| TOTAL PAIS  | 17/18 | 9.176.435              | 94         | 96         | 98         | 99         | 99         | 99         | 2.074.249                   | 7.098.190               |
|   | 16/17 | 8.481.854              | 86         | 90         | 93         | 96         | 98         | 98         |                             |                         |
| (*) Cifras Provisorias<br>Las AREAS están expresadas en hectáreas.<br>ESTIMACIONES AGRICOLAS<br>Sec. de Agroindustria |       |                        |            |            |            |            |            |            |                             |                         |



| AVANCE DE LA SIEMBRA DE GIRASOL |       |                          |            |            |            |            |            |                         |
|---------------------------------|-------|--------------------------|------------|------------|------------|------------|------------|-------------------------|
| CAMPAÑA: 2017/2018 (*)          |       |                          |            |            |            |            |            |                         |
| DELEGACION                      |       | AREA<br>A SEMBRAR<br>Has | 09/08<br>% | 16/08<br>% | 23/08<br>% | 30/08<br>% | 06/09<br>% | AREA<br>SEMBRADA<br>Has |
| Bahía Blanca                    |       | 3.500                    | -          | -          | -          | -          | -          | -                       |
| Bolívar                         |       | 45.000                   | -          | -          | -          | -          | -          | -                       |
| Bragado                         |       | 6.600                    | -          | -          | -          | -          | -          | -                       |
| Gral. Madariaga                 |       | 55.600                   | -          | -          | -          | -          | -          | -                       |
| Junín                           |       | 1.800                    | -          | -          | -          | -          | -          | -                       |
| La Plata                        |       | 6.500                    | -          | -          | -          | -          | -          | -                       |
| Lincoln                         |       | 6.280                    | -          | -          | -          | -          | -          | -                       |
| Pehuajó                         |       | 71.600                   | -          | -          | -          | -          | -          | -                       |
| Pergamino                       |       | 1.150                    | -          | -          | -          | -          | -          | -                       |
| Pigüé                           |       | 77.050                   | -          | -          | -          | -          | -          | -                       |
| Salliqueló                      |       | 110.000                  | -          | -          | -          | -          | -          | -                       |
| Tandil                          |       | 222.000                  | -          | -          | -          | -          | -          | -                       |
| T.Arroyos                       |       | 175.614                  | -          | -          | -          | -          | -          | -                       |
| 25 de Mayo                      |       | 17.820                   | -          | -          | -          | -          | -          | -                       |
| BUENOS AIRES                    | 18/19 | 800.514                  | 0          | 0          | 0          | 0          | 0          | -                       |
|                                 | 17/18 | 822.748                  | 0          | 0          | 0          | 0          | 0          | -                       |
| Laboulaye                       |       | 7.000                    | -          | -          | -          | -          | -          | -                       |
| M. Juárez                       |       | 2.100                    | -          | -          | -          | -          | -          | -                       |
| Río Cuarto                      |       | 3.270                    | -          | -          | -          | -          | -          | -                       |
| S. Francisco                    |       | 6.995                    | -          | -          | -          | -          | -          | -                       |
| Villa María                     |       | 200                      | -          | -          | -          | -          | -          | -                       |
| CORDOBA                         | 18/19 | 19.565                   | 0          | 0          | 0          | 0          | 0          | -                       |
|                                 | 17/18 | 12.700                   | 0          | 0          | 0          | 0          | 0          | -                       |
| Paraná                          |       | 4.000                    | -          | -          | -          | -          | 25         | 990                     |
| R. del Tala                     |       | 140                      | -          | -          | -          | 50         | 80         | 110                     |
| ENTRE RIOS                      | 18/19 | 4.140                    | 0          | 0          | 0          | 2          | 27         | 1.100                   |
|                                 | 17/18 | 7.900                    | 0          | 0          | 0          | 0          | 14         | -                       |
| General Pico                    |       | 74.000                   | -          | -          | -          | -          | -          | -                       |
| Santa Rosa                      |       | 105.000                  | -          | -          | -          | -          | -          | -                       |
| LA PAMPA                        | 18/19 | 179.000                  | 0          | 0          | 0          | 0          | 0          | -                       |
|                                 | 17/18 | 177.900                  | 0          | 0          | 0          | 0          | 0          | -                       |
| Avellaneda                      |       | 165.900                  | 11         | 33         | 51         | 66         | 80         | 131.890                 |
| C. de Gómez                     |       | 2.880                    | -          | -          | -          | -          | -          | -                       |
| Casilda                         |       | -                        | -          | -          | -          | -          | -          | -                       |
| Rafaela                         |       | 86.700                   | -          | -          | 5          | 35         | 60         | 51.630                  |
| V. Tuerto                       |       | 300                      | -          | -          | -          | -          | -          | -                       |
| SANTA FE                        | 18/19 | 255.780                  | 7          | 21         | 35         | 55         | 72         | 183.520                 |
|                                 | 17/18 | 229.600                  | 16         | 26         | 44         | 58         | 76         | -                       |
| CATAMARCA                       |       | -                        | -          | -          | -          | -          | -          | -                       |
| CORRIENTES                      |       | -                        | -          | -          | -          | -          | -          | -                       |
| Charata (CHACO)                 |       | 241.600                  | 61         | 72         | 87         | 92         | 100        | 241.600                 |
| Pcoa. R. S. Peña (CHACO)        |       | 172.000                  | 22         | 23         | 43         | 64         | 76         | 131.080                 |
| FORMOSA                         |       | 10.000                   | -          | -          | -          | -          | -          | -                       |
| JUJUY                           |       | -                        | -          | -          | -          | -          | -          | -                       |
| MISIONES                        |       | -                        | -          | -          | -          | -          | -          | -                       |
| SALTA                           |       | -                        | -          | -          | -          | -          | -          | -                       |
| SAN LUIS                        |       | 8.500                    | -          | -          | -          | -          | -          | -                       |
| S. del ESTERO                   |       | -                        | -          | -          | -          | -          | -          | -                       |
| Quimilí (S. del ESTERO)         |       | 25.500                   | -          | -          | -          | -          | -          | -                       |
| TUCUMAN                         |       | -                        | -          | -          | -          | -          | -          | -                       |
| TOTAL PAIS                      | 18/19 | 1.716.599                | 12         | 16         | 22         | 28         | 32         | 557.300                 |
|                                 | 17/18 | 1.702.996                | 12         | 16         | 24         | 30         | 34         | -                       |

(\*) Cifras Provisorias  
Las AREAS están expresadas en hectáreas.  
ESTIMACIONES AGRICOLAS  
Secretaría de Agroindustria



### HUMEDAD Y ESTADO DE LOS CULTIVOS

Desde el 31/08/18 hasta el 06/09/18

| PROVINCIA           | DELEGACION             | TRIGO (pan)            |     |    |    |   |                |     |    |   | Humedad |
|---------------------|------------------------|------------------------|-----|----|----|---|----------------|-----|----|---|---------|
|                     |                        | Estadio Fenológico (*) |     |    |    |   | Estado General |     |    |   |         |
|                     |                        | E                      | C   | F  | L  | M | MB             | B   | R  | M |         |
| BUENOS AIRES        | BAHIA BLANCA           | -                      | 100 | -  | -  | - | -              | 100 | -  | - | A       |
|                     | BOLIVAR                | -                      | 100 | -  | -  | - | -              | 100 | -  | - | A       |
|                     | BRAGADO                | -                      | 100 | -  | -  | - | -              | 100 | -  | - | A       |
|                     | GENERAL MADARIAGA      | -                      | 100 | -  | -  | - | -              | 100 | -  | - | A       |
|                     | JUNIN                  | -                      | 100 | -  | -  | - | -              | 100 | -  | - | A       |
|                     | LA PLATA               | -                      | 100 | -  | -  | - | 50             | 50  | -  | - | A       |
|                     | LINCOLN                | -                      | 100 | -  | -  | - | -              | 100 | -  | - | A       |
|                     | PEHUAJO                | -                      | 100 | -  | -  | - | 64             | 36  | -  | - | A       |
|                     | PERGAMINO              | -                      | 100 | -  | -  | - | -              | 100 | -  | - | A       |
|                     | PIGÜE                  | -                      | 100 | -  | -  | - | -              | 50  | 50 | - | A/PS    |
|                     | SALLIQUELO             | -                      | 100 | -  | -  | - | 42             | 58  | -  | - | A       |
|                     | TANDIL                 | -                      | 100 | -  | -  | - | 90             | 10  | -  | - | A       |
|                     | TRES ARROYOS           | -                      | 100 | -  | -  | - | 1              | 99  | -  | - | A/R/PS  |
| 25 DE MAYO          | -                      | 100                    | -   | -  | -  | - | 100            | -   | -  | A |         |
| CORDOBA             | LABOULAYE              | -                      | 100 | -  | -  | - | -              | 100 | -  | - | A/R     |
|                     | MARCOS JUAREZ          | -                      | 100 | -  | -  | - | 15             | 84  | 1  | - | A/R     |
|                     | RIO CUARTO             | -                      | 100 | -  | -  | - | 4              | 63  | 24 | 9 | A       |
|                     | SAN FRANCISCO          | -                      | 100 | -  | -  | - | 5              | 90  | 5  | - | R/PS    |
|                     | VILLA MARIA            | -                      | 100 | -  | -  | - | -              | 100 | -  | - | A       |
| ENTRE RIOS          | PARANA                 | -                      | 100 | -  | -  | - | 24             | 76  | -  | - | A       |
|                     | ROSARIO DEL TALA       | -                      | 100 | -  | -  | - | 56             | 42  | 2  | - | A/E     |
| LA PAMPA            | GENERAL PICO           | 20                     | 80  | -  | -  | - | -              | 100 | -  | - | A       |
|                     | SANTA ROSA             | 9                      | 91  | -  | -  | - | 6              | 94  | -  | - | R       |
| SANTA FE            | AVELLANEDA             | -                      | 73  | 27 | -  | - | -              | 100 | -  | - | A/R     |
|                     | CASILDA                | -                      | 100 | -  | -  | - | 33             | 67  | -  | - | A/R     |
|                     | CAÑADA de GOMEZ        | -                      | 100 | -  | -  | - | 72             | 28  | -  | - | A/R     |
|                     | RAFAELA                | -                      | 100 | -  | -  | - | -              | 100 | -  | - | A/R     |
|                     | VENADO TUERTO          | -                      | 100 | -  | -  | - | 80             | 20  | -  | - | A       |
| CATAMARCA           | CATAMARCA              | -                      | -   | 80 | 20 | - | -              | 100 | -  | - | PS      |
| CORRIENTES          | CORRIENTES             | -                      | -   | -  | -  | - | -              | -   | -  | - | -       |
| CHACO               | CHARATA                | -                      | 50  | 50 | -  | - | 20             | 60  | 20 | - | R/PS    |
|                     | Pcia. ROQUE SAENZ PEÑA | -                      | 86  | 14 | -  | - | -              | 50  | 50 | - | A/R     |
| FORMOSA             | FORMOSA                | -                      | -   | -  | -  | - | -              | -   | -  | - | -       |
| JUJUY               | JUJUY                  | -                      | 9   | 80 | 11 | - | -              | 100 | -  | - | A       |
| MISIONES            | POSADAS                | -                      | -   | -  | -  | - | -              | -   | -  | - | -       |
| SALTA               | SALTA                  | -                      | 70  | 30 | -  | - | -              | 99  | 1  | - | A       |
| SAN LUIS            | SAN LUIS               | -                      | 100 | -  | -  | - | -              | 17  | 83 | - | A/R/PS  |
| SANTIAGO DEL ESTERO | SANTIAGO DEL ESTERO    | -                      | 40  | 59 | -  | - | -              | 100 | -  | - | A/R     |
|                     | QUIMILI                | -                      | 100 | -  | -  | - | -              | 79  | 21 | - | A/R     |
| TUCUMAN             | TUCUMAN                | -                      | -   | 78 | 22 | - | -              | 74  | 26 | - | R/PS    |

Las cifras expresan porcentaje de la superficie del área sembrada.

Estado general: MB: Muy Bueno, B: Bueno, R: Regular, M:Malo.

Humedad: A: Adecuada, R: Regular, E: Exceso, I: Inundación, PS: Principio de Sequía, S: Sequía.

Estadio Fenológico: E: Emergencia; C:Crecimiento; F: Floración; L: Llenado; M: Madurez

(\*) La sumatoria puede ser inferior a 100, correspondiendo la diferencia a siembras aún sin emerger.